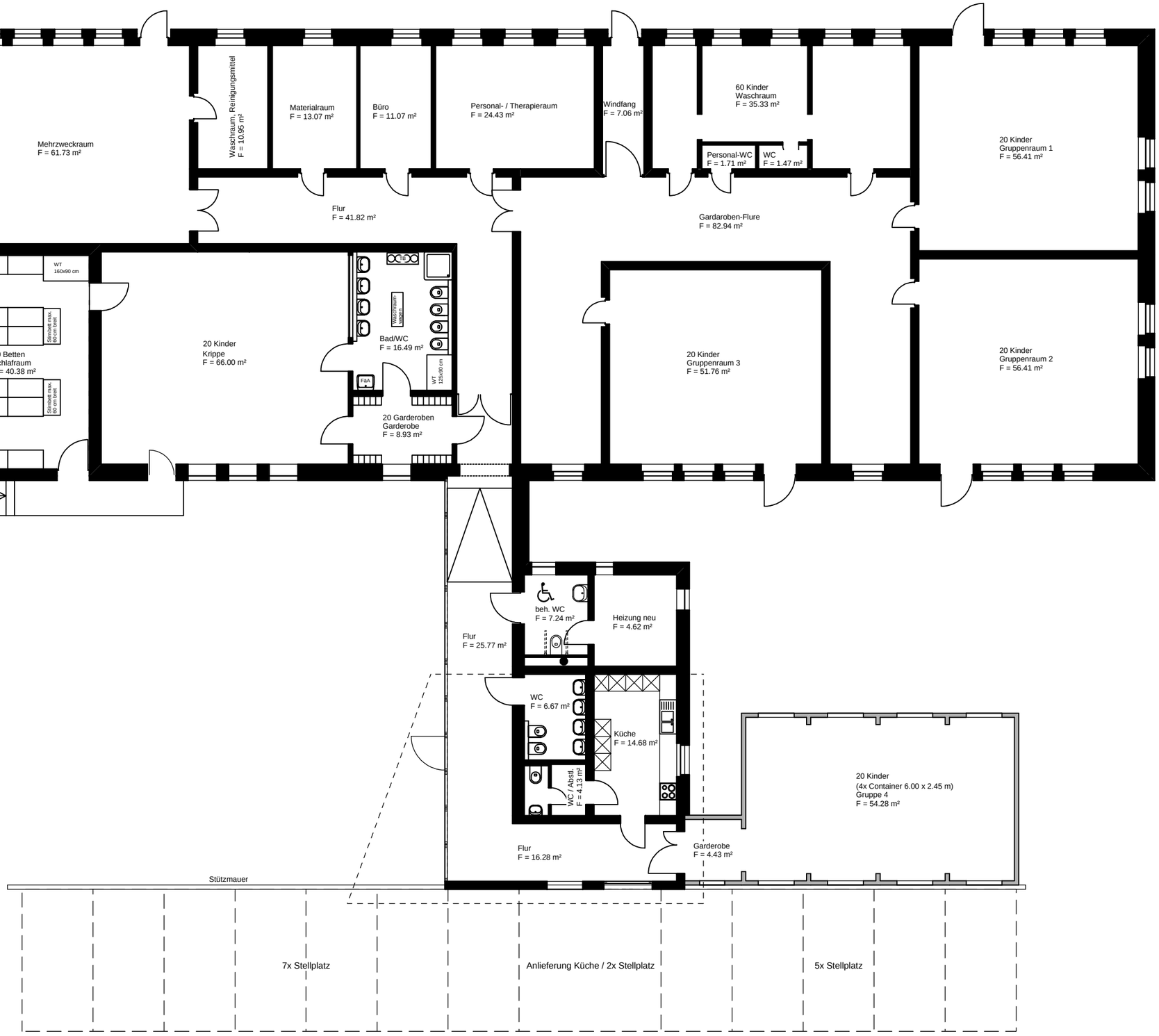

Variante 1

geschätzte Kosten:

ca. 430 T€ - Sanierung Nordflügel
ca. 280 T€ - Herstellung KiKri im Nordflügel
ca. 180 T€ - Umbau Küche in Nordflügel
ca. 126 T€ - 178 T€ - Abriss Südflügel

Gesamtkosten:
ca. 1,016 Mio.€ - 1,068 Mio.€

iab Stollberg GmbH
09366 Stollberg - Wiesenstraße 1 - Telefon 037296 / 7230 - Mail office@iab-stollberg.de

Bauherr:	Projekt:	
Gemeinde Auerbach Hauptstr. 83 09292 Auerbach/Erzgeb.	An- und Umbau Kita "Gänseblümchen" Tischelweg 10, 09292 Auerbach/Erzgeb. Entwurfsplanung Kindergrippe inkl. Erweiterung, M1:150	20.12.2024 Datum / Unterschrift